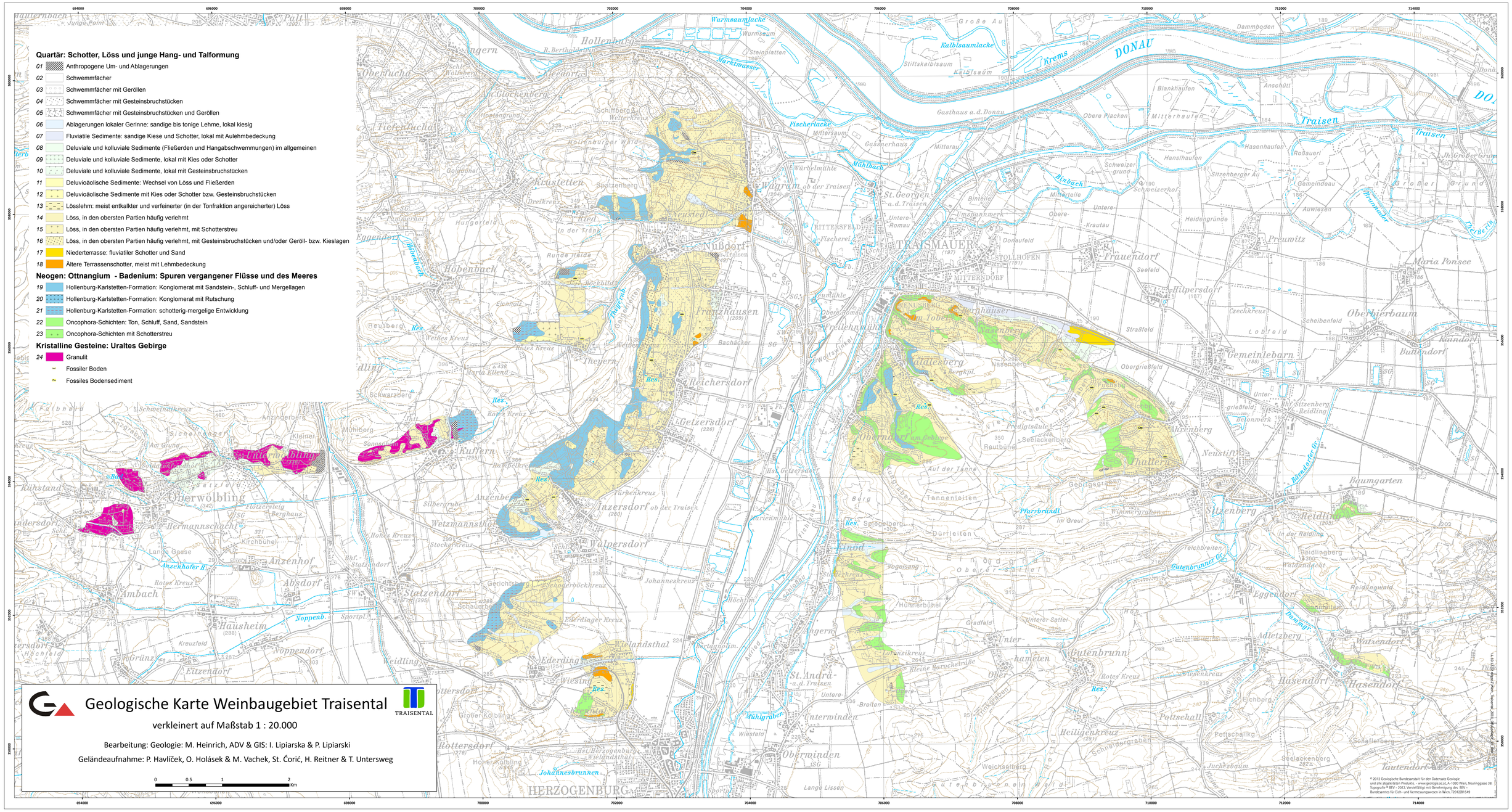
Quartär: Schotter, Löss und junge Hang- und Talformung
01 Anthropogene Um- und Ablagerungen
02 Schwemmfächer
03 Schwemmfächer mit Geröllen
04 Schwemmfächer mit Gesteinsbruchstücken
05 Schwemmfächer mit Gesteinsbruchstücken und Geröllen
06 Ablagerungen lokaler Gerinne: sandige bis tonige Lehme, lokal kiesig
07 Fluviatile Sedimente: sandige Kiese und Schotter, lokal mit Aulehmbedeckung
08 Deluviale und kolluviale Sedimente (Fließerden und Hangabschwemmungen) im allgemeinen
09 Deluviale und kolluviale Sedimente, lokal mit Kies oder Schotter
10 Deluviale und kolluviale Sedimente, lokal mit Gesteinsbruchstücken
11 Deluvioäolische Sedimente: Wechsel von Löss und Fließerden
12 Deluvioäolische Sedimente mit Kies oder Schotter bzw. Gesteinsbruchstücken
13 Lösslehm: meist entkalkter und verfeinerter (in der Tonfraktion angereicherter) Löss
14 Löss, in den obersten Partien häufig verlehmt
15 Löss, in den obersten Partien häufig verlehmt, mit Schotterstreu
16 Löss, in den obersten Partien häufig verlehmt, mit Gesteinsbruchstücken und/oder Geröll- bzw. Kieslagen
17 Niederterrasse: fluviatiler Schotter und Sand
18 Ältere Terrassenschotter, meist mit Lehmbedeckung
Neogen: Ottnangium - Badenium: Spuren vergangener Flüsse und des Meeres
19 Hollenburg-Karlstetten-Formation: Konglomerat mit Sandstein-, Schluff- und Mergellagen
20 Hollenburg-Karlstetten-Formation: Konglomerat mit Rutschung
21 Hollenburg-Karlstetten-Formation: schotterig-mergelige Entwicklung
22 Oncophora-Schichten: Ton, Schluff, Sand, Sandstein
23 Oncophora-Schichten mit Schotterstreu
Kristalline Gesteine: Uraltes Gebirge
24 Granulit
Fossiler Boden
Fossiles Bodensediment
Geologische Karte Weinbaugebiet Traisental
verkleinert auf Maßstab 1 : 20.000
Bearbeitung: Geologie: M. Heinrich, ADV & GIS: I. Lipiarska & P. Lipiarski
Geländeaufnahme: P. Havlíček, O. Holásek & M. Vachek, St. Ćorić, H. Reitner & T. Untersweg
TRAISENTAL
0 0.5 1 2 Km
DONAU
Traisen
Krems
Wagram
Nußdorf
Reichersdorf
Getzersdorf
Oberwölbling
Inzersdorf
Walpersdorf
Statzendorf
Wielandsthal
Ederding
Wiesing
Rottersdorf
HERZOGENBURG
TRAISMAUER
St. Georgen a.d. Traisen
St. Andrä a.d. Traisen
Oberndorf
Frauendorf
Gemeinebarn
Oberhierbaum
Maria Ponsee
Gutenbrunn
Husendorf
Hasendorf
Watzendorf
Eggendorf
Adletzberg
Reidling
Baumgarten
Neustift
Ahrenberg
Obermindren
Untermindren
Heiligenkreuz
Pottschall
Seelackenberg
Schallerberg
Lantendorf
Kuffern
Anzenhof
Absdorf
Hausheim
Ambach
Grünz
Eitzendorf
Noppendorf
Höbenbach
Krustetten
Hollenburg
Ingern
Oberfucha
Tiefenfucha
Eggendorf
Theyern
Franzhausen
Frelehnmühle
Gasthaus a.d. Donau
Gassnerhaus
Wührbelmühle
Fischerlacke
Kalbsaumlacke
Wurmsaumlacke
Stiftskalbsaum
Kalbsaum
Wurmsaum
Steinplatten
Markthauser
Mühlbach
Rinbach
Gutenbrunner Gr.
Dunnwitz
Birnbacher Gr.
Pfarrbrandl
Anzenhofer B.
Noppenb.
Theyern B.
Wührbach
Mühlgraben
Johannesbrunnen
Res.
© 2012 Geologische Bundesanstalt für den Datensatz Geologie
und alle abgeleiteten Produkte. - www.geologie.ac.at, A-1030 Wien, Neulinggasse 38
Topografie © BEV - 2012, Vervielfältigt mit Genehmigung des BEV -
Bundesamtes für Eich- und Vermessungswesen in Wien, T2012815A9